



CONTRIBUTO
REGIONE DEL VENETO



PRO LOCO
SALZANO



COMUNE DI
SALZANO



29^a Festa della Zucca 2024

SALZANO

18, 19, 20 / 25, 26, 27 / 31 Ottobre
1, 2, 3 Novembre



www.veneto.eu



Comune di
VENEZIA



TERRE
DI VENEZIA
www.terrediveneziamu.com



PRO LOCO
VENETE



PROJOCO
UNPLI



COMITATO PRO LOCO
UNPLÌ VENETO
COMITATO UNPLÌ
UNPLÌ VENEZIA



Scopri altre opportunità nel nostro sito web.

PER CERCARE LA TUA CASA, COSTRUIRE UNA DI NUOVA O PER UNA CONSULENZA, ML È IL PARTNER IDEALE CHE STAI CERCANDO...



ML
COSTRUZIONI

M.L. COSTRUZIONI s.r.l. T 041 5412790
Piazza Marconi 45 info@mlcostruzionisrl.it
30038 Spinea - VE mlcostruzionisrl.it

29^a Festa della Zucca 2024

La Pro Loco di Salzano A.P.S. è felicissima di proporvi anche quest'anno la Festa della Zucca giunta oramai alla sua 29^a edizione.

Oltre ad essere tra le più importanti iniziative autunnali proposte dalle Pro Loco del Consorzio del "Decumano" assume per noi un significato speciale, infatti fa da chiusura a tutte le manifestazioni proposte durante l'anno che hanno lo scopo ben preciso di far conoscere e valorizzare le tradizioni del nostro territorio.

La Festa della Zucca non è solamente un evento culinario, durante il quale è possibile degustare prodotti di ottima qualità, ma grazie alle iniziative proposte: concorsi per la zucca più grande, la composizione più bella, mercatino dell'artigianato locale, intrattenimento musicale, attività per bambini e spazi per le associazioni rappresenta un momento molto importante di aggregazione.

Un grandissimo ringraziamento agli enti pubblici, agli sponsor, alle associazioni di categoria, all'iniziativa privata ma soprattutto a tutti i volontari che con il loro tempo ed energie ci permettono di realizzare tutto questo.

Ma adesso basta parole... Buona Festa a Tutti!

Giacomo Favetta

Presidente della Pro Loco di Salzano A.P.S.



**PRO LOCO
SALZANO**

Tel. 041 5709789
prolocosalzano@gmail.com
www.prolocosalzano.it

  Seguici sui Social
Pro Loco Salzano

È possibile iscriversi alla Pro Loco presso la sede in via Roma 166 a Salzano (Ex Filanda) dal Lunedì al Venerdì dalle 9.00 alle 12.00

CONCORSO A PREMI - REGOLAMENTO

- Art. 1** L'iscrizione al concorso è gratuita e aperta a tutti.
- Art. 2** I concorrenti possono partecipare con esemplari di zucca derivanti da qualsiasi tipo di seme.
- Art. 3** Le zucche devono essere state coltivate nel corrente anno.
- Art. 4** Le categorie sono:
A - la zucca più lunga
B - la composizione di zucche più originale
C - la zucca più pesante
D - la zucca più pesante di Salzano
E - la composizione con la maggior quantità di zucche
- Art. 5** Il concorrente deve essere presente alla premiazione e può partecipare con uno stesso esemplare di zucca o una stessa composizione ad un'unica categoria.
- Art. 6** Le zucche devono essere sane e non danneggiate. Corpi solidi e/o liquidi non devono essere inclusi nella pesatura.
- Art. 7** Al fine di verificare la giusta maturazione delle zucche, cioè con semi maturi, si potrà procedere al taglio delle stesse.
- Art. 8** Prodotti di peso o misura uguali saranno dichiarati vincenti a pari merito. Il premio verrà diviso tra i vincitori.
- Art. 9** Le zucche saranno esaminate da apposite Commissioni Giudicatrici: Commissione Tecnica e Commissione Artistica.
- Art. 10** Gli iscritti al concorso della categoria "la Zucca più pesante di Salzano" dovranno dimostrare tramite documentazione o controllo da parte di un responsabile Pro Loco che la zucca è stata coltivata nel territorio comunale.
- Art. 11** Le commissioni opereranno in piena autonomia ed insindacabile giudizio, anche in caso di situazioni non previste dal presente regolamento.
- Art. 12** **Iscrizioni venerdì 18 e sabato 19 ottobre dalle ore 15.00 alle ore 19.00.**
I partecipanti devono iscriversi entro i termini inderogabili fissati dalla Pro Loco. Le zucche, o le composizioni, presentate oltre i termini previsti per le iscrizioni, possono essere tenute in esposizione, ma non potranno essere ammesse al concorso.

Le zucche in concorso potranno essere riconsegnate a partire da Lunedì 4 Novembre a Mercoledì 6 Novembre dalle ore 9.00 alle ore 12.00 e dalle ore 15.00 alle ore 18.00.

Ogni persona, gruppo o associazione, che iscriva una o più zucche ad una o più categorie in concorso, riceverà un buono pasto gratuito per una persona da consumarsi presso il nostro stand gastronomico (esclusa pizzeria).

MUSEO DELLA FILANDA

In occasione della Festa della Zucca il Museo della Filanda sarà aperto al pubblico straordinariamente:

***Domenica 20 e 27 Ottobre
3 Novembre
dalle ore 15.00 alle ore 18.00***

a cura dell'Università Popolare del Nordest



Associazione naturalistica
TerraViva

**VISITA GUIDATA
AL PARCO DI
VILLA ROMANIN JACUR**

**Domenica 20 e 27 Ottobre
dalle 10.00 alle 12.00**

In caso di maltempo la
visita non sarà effettuata

Per info Giuliano 3470648466

MOSTRA DI PITTURA ARTI FIGURATIVE

a cura del gruppo Andrea Celesti di Salzano (Ve)

PRESSO AULA CONSILIARE
durante tutto lo svolgimento della Festa della Zucca

PANIFICIO

dal 1951

BONANOMI

di Bonanomi Alfiero & C.

S.A.S.



Via A. De Gasperi, 102 - SALZANO (VE) - Tel. 041 437193 - Fax 041 484171
panificio.bonanomi@gmail.com

D.M. TECNICA srl

MANUTENZIONE - RIPARAZIONE CALDAIE E PDC

MIRANO (VE)

Cell. 338.2349575 - Tel. 041.434131

dm.tecnica@libero.it



elco

Buderus



VENERDÌ 18 OTTOBRE

Ore 15 - 19 Iscrizioni al concorso per categorie con consegna delle zucche.

Ore 19.00 Apertura della manifestazione con:

- Mostra delle zucche in concorso.
- Mostra dell'artigianato e prodotti agroalimentari regionali e mercato della zucca.
- Esposizione di lavori e fantasie tematiche sulla zucca effettuate dagli alunni dell'Istituto Comprensivo Dante Alighieri.
- Stand enogastronomico con specialità a base di zucca e non solo... pizzeria, cichetteria con enoteca e fornito angolo con dolci alla zucca.

Ore 21.00 • **MUSICA E BALLO
CON L'ORCHESTRA
LADY D**

**INGRESSO
GRATUITO**

SABATO 19 OTTOBRE

Ore 15 - 19 Iscrizioni al concorso per categorie con consegna delle zucche.

Ore 19.00 Apertura della manifestazione con:

- Mostre ed esposizioni.
- Stand enogastronomico con specialità a base di zucca e non solo... pizzeria, cichetteria con enoteca e fornito angolo con dolci alla zucca.

Ore 21.00 • **SERATA LATINO-AMERICANA
CON ALMA SALSERA**
e le migliori musiche DJ SET dal vivo.

Ore 21.45 • Stage open gratuito di salsa e bachata.
A seguire musica e balli di gruppo

**INGRESSO
GRATUITO**



**MANENTE
SPURGH I srl**

kobak[®]
smart toilet

CONCESSIONARIO PER I BAGNI CHIMICI
PER LA PROVINCIA DI VENEZIA, TREVISO E PADOVA



Bonifiche Ambientali - Trasporto Smaltimento rifiuti liquidi solidi - Trasporti in ADR
Intermediazione Rifiuti - Ispezioni Televisive - Nolo Bagni Chimici - Spurgo Fosse Settiche
Pronto Intervento Ambientale

Via dell'Artigianato, 13 - 30030 Robegano di Salzano (VE)
Tel. 041. 482890 - Andrea Manente 335.6999472 - Mario Manente 335.6999473

www.manente.it PRONTO INTERVENTO



**il germoglio
garden center**

Via Cornarotta, 7/c
Robegano di Salzano (VE)
Tel. 041.5740402-6
Fax 041.5744329
www.ilgermogliocoop.it

Forno
Le Macine
di Eleonora & Marco

Via Roma, 25 - Salzano (Ve) - Tel. 041 437435
NUOVO LABORATORIO:
Via Ponte Grasso, 12 - Salzano (Ve) - Tel. 041 437089

*Specialità:
focacce,
pane e gnocchi
alla zucca!*



ECCOLO QUI...

finalmente dopo tanti anni, grazie all'aiuto di tantissimi Volontari e di tutti Voi che siete venuti a trovarci alla Festa della Zucca, siamo riusciti a realizzare il nostro sogno! Con orgoglio possiamo dire di averlo progettato e finanziato interamente per un importo complessivo di Euro 69.050!

DOMENICA 20 OTTOBRE

- Ore 10.00**
- Apertura mostre ed esposizioni.
 - Apertura angolo con dolci alla zucca, cicchetteria ed enoteca.
- Ore 11.00**
- **INAUGURAZIONE NUOVO PARCO GIOCHI INCLUSIVO DI VILLA ROMANIN JACUR E 29^a FESTA DELLA ZUCCA**
- Ore 12.00**
- Apertura stand enogastronomico con specialità a base di zucca e non solo... pizzeria, cicchetteria con enoteca e fornito angolo con dolci alla zucca.

- Ore 12.00**
- **PRANZO PIZZA DI BENEFICENZA A FAVORE DELLE SCUOLE MATERNE DI SALZANO E ROBEGANO**
La Pro Loco in questa occasione destinerà una parte dei proventi dimostrando vicinanza e impegno congiunto.
- Ore 15.00**
- Dimostrazione di intaglio su zucca.
- Ore 19.00**
- Apertura stand enogastronomico con specialità a base di zucca e non solo... pizzeria, cicchetteria con enoteca e fornito angolo con dolci alla zucca.
- Ore 21.00**
- **MUSIC & DANCE CON DJ DAVID**

INGRESSO GRATUITO

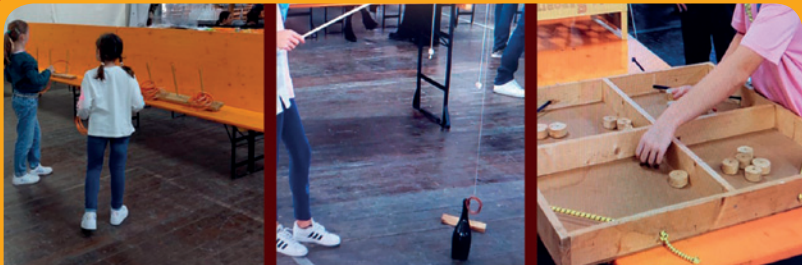

GIOCHI DI UNA VOLTA

a cura del Gruppo "Manina Bea"

DOMENICA
20/27 OTTOBRE
3 NOVEMBRE
DALLE 15.00 ALLE 19.00



VENERDÌ 25 OTTOBRE

- Ore 19.00
- Apertura stand enogastronomico con specialità a base di zucca e non solo... pizzeria, cicchetteria con enoteca e fornito angolo con dolci alla zucca.
 - Apertura mostre ed esposizioni.

- Ore 21.00
- **MUSICA DAL VIVO
CON "FACCIA DA MAX"
COVER BAND
DI MAX PEZZALI**

**INGRESSO
GRATUITO**

FACCIA DA MAX
TRIBUTO MAX PEZZALI + **883**



La Salumeria di Eustacchio s.r.l.

Via M. Pantaleoni, 1
Dosson di Casier (TV)

Tel. 0422.491659

Fax 0422.492794

info@salumeria-eustacchio.it

www.salumeria-eustacchio.it

foto ottica
SIRIA

Via XXV Aprile 46 - Robegano (Ve)
Tel. 041482900



Ampio assortimento di montature da vista
e da sole delle migliori marche
Lenti progressive di ultima generazione
con garanzia di adattamento
Lenti a contatto
Controllo gratuito della vista
Servizio sviluppo foto, fototessere, gadget fotografici

Ventennale esperienza al vostro servizio
con professionalità e cortesia



CENTRO STAND
NOLEGGIO TENDOSTRUTTURE

**NOLEGGIO E MONTAGGIO TENSOSTRUTTURE,
PAVIMENTAZIONE IN LEGNO
PALCHI PER ORCHESTRE, BOX CUCINA,
GAZEBI E GENERATORI DI ARIA CALDA**

Matteo 347 4724063 - Carlo 333 8270923
www.centro-stand.it - Email: info@centro-stand.it

 **depuracque** servizi s.r.l.
piattaforma trattamento - recupero rifiuti - bonifiche ambientali

Via Roma, 145 - Salzano (Ve)
tel. 041.5745350
Fax 041.437324
com.servizi@depuracque.it
servizi@pec.depuracque.it
www.depuracque.it



Aderente a:



CONFINDUSTRIA VENEZIA
AREA METROPOLITANA DI VENEZIA E ROVIGO

SABATO 26 OTTOBRE

- Ore 19.00**
- Apertura stand enogastronomico con specialità a base di zucca e non solo... pizzeria, cicchetteria con enoteca e fornito angolo con dolci alla zucca.
 - Apertura mostre ed esposizioni.
- Ore 21.00**
- **SERATA LATINO-AMERICANA CON ALMA SALSERA** e le migliori musiche DJ SET dal vivo.
- Ore 21.45**
- Stage open gratuito di salsa e bachata. A seguire musica e balli di gruppo.

INGRESSO GRATUITO

**MATERIALE ELETTRICO
DE PIERI FRANCO**

Elettricità' e Ferramenta

**FUTURA
ELETTRONICA**

De Pieri Franco

Via Roma, 136 - Salzano (Ve)
Tel./Fax 0415749891 - Cell: 3284864064
e-mail: elettrodepieri@gmail.com
Skype: franky6772883

EDERVAS
STUDIO DENTISTICO

Studio dentistico Associato Eervas Dott. Luca - Dott Davide
Via Roma 101 - 30030 Salzano (VE) - Tel. 041437543



r g p l u s . i t



Dimostrazione di intaglio su zucca a cura di Giovanni Berti

DOMENICA 27 OTTOBRE

- Ore 10.00**
- Apertura mostre ed esposizioni.
 - Apertura angolo con dolci alla zucca, cicchetteria ed enoteca.
- Ore 12.00**
- Apertura stand enogastronomico con specialità a base di zucca e non solo... pizzeria, cicchetteria con enoteca e fornito angolo con dolci alla zucca.
- Ore 12.30**
- **PRANZO PIZZA DI BENEFICENZA A FAVORE DI "AMICI FERRO VECCHIO"**
La Pro Loco in questa occasione destinerà una parte dei proventi dimostrando vicinanza e impegno congiunto.
- Ore 15.00**
- Dimostrazione di intaglio su zucca.
- Ore 16.00**
- **JUMP FOR YOUR LIFE** a cura di Kangoo Club Mogliano. Allenamenti di gruppo divertenti e sicuri, con benefici psicofisici.
- Ore 19.00**
- Apertura stand enogastronomico con specialità a base di zucca e non solo... pizzeria, cicchetteria con enoteca e fornito angolo con dolci alla zucca.
- Ore 21.00**
- **MUSICA E BALLO CON L'ORCHESTRA MARCO E I NIAGARA**



INGRESSO GRATUITO

Le nostre specialità

*“Pasticcio” zucca, speck e asiago
Crespelle zucca e noci
Crespelle zucca e porcini
Risotto zucca e salsiccia
Ravioli zucca e provola
Arancino alla zucca
Zucca fritta
Guancialino brasato
Formaggio con zucca alla piastra
e tanto altro ancora*

Le zucche utilizzate nella nostra cucina provengono esclusivamente da aziende agricole del territorio

La nostra pasticceria

*Dolce “de Salsàn” con zucca
Plum cake con zucca
Sbrisolona con zucca
Tortina con pere, zucca e cioccolato
Biscotti Halloween
Biscotti zucca e liquirizia
Panini dolci con zucca
Schiacciata con zucca
Pane alla zucca
Cantucci, Bussolai, Arancini con zucca
Pasticcini di mandorla con zucca
Incroci con zucca*

I dolci e i prodotti da forno sono proposti da panifici e pasticcerie locali

RICHIESTA PRENOTAZIONE TAVOLO

Il seguente servizio permette di

**PRENOTARE UN TAVOLO ALLA
“29ª FESTA DELLA ZUCCA”**

**Saranno accettate solamente
le prenotazioni effettuate con
la seguente procedura:**



- È possibile prenotare se siete più di 6 persone
- La prenotazione deve essere richiesta entro le ore 10.00 del giorno stesso se si prenota per il pranzo, oppure entro le ore 17.00 se si prenota per la cena. Non saranno considerate le prenotazioni fatte fuori orario
- La prenotazione del tavolo non esclude la coda alle casse per le ordinazioni

www.prolocosalzano.it/prenotazionetavolo/

Pizzalonga away



**Cannoli - Arancini
Cassata - Parmigiana
Paste di mandorla - Pasta alla norma
Bianco&Nero - Pidoni (Panzerotti)
Piccola pasticceria
Frittura di pesce... e non solo!
Torte su prenotazione!**

Via Allegri, 10 - Salzano (VE) - Tel. 041 5728713 - info@lesiciliane.net
www.lesiciliane.it le siciliane

GIOVEDÌ 31 OTTOBRE

- Ore 19.00**
- Apertura stand enogastronomico con specialità a base di zucca e non solo... pizzeria, cicchetteria con enoteca e fornito angolo con dolci alla zucca.
 - Apertura mostre ed esposizioni.
- Ore 21.00**
- **FESTA DI HALLOWEEN**
per tutti i bambini con trucca bimbi, baby dance, giochi a cura della Croce Rossa sez. di Noale



- **MUSICA A 360° CON DJ NICK**

VENERDÌ 1 NOVEMBRE

- Ore 10.00**
- Apertura mostre ed esposizioni.
 - Apertura angolo con dolci alla zucca, cicchetteria ed enoteca.
- Ore 12.00**
- Apertura stand enogastronomico con specialità a base di zucca e non solo... pizzeria, cicchetteria con enoteca e fornito angolo con dolci alla zucca.
- Ore 16.00**
- **DIMOSTRAZIONE DI BIODANZA**
a cura di Airone
Associazione Sportiva Dilettantistica associata UISP
- Ore 19.00**
- Apertura stand enogastronomico con specialità a base di zucca e non solo... pizzeria, cicchetteria con enoteca e fornito angolo con dolci alla zucca.
- Ore 21.00**
- **MUSICA E BALLO CON L'ORCHESTRA I SABIA**



INGRESSO GRATUITO

TERMOIDRAULICA

GOBBI VALERIO S.A.S. **IMPIANTI IDROSANITARI RISCALDAMENTO - GAS e CONDIZIONAMENTO**

Via IV Novembre, 20
30030 Salzano (VE)

Tel. 340 4010022 - 391 7915987

gobbivalerio@gmail.com



SABATO 2 NOVEMBRE

- Ore 19.00**
- Apertura stand enogastronomico con specialità a base di zucca e non solo... pizzeria, cicchetteria con enoteca e fornito angolo con dolci alla zucca.
 - Apertura mostre ed esposizioni.
- Ore 21.00**
- **MUSICA DAL VIVO CON**

The Cadillac
original Rock 'n' Roll band

INGRESSO GRATUITO

DOMENICA 3 NOVEMBRE

- Ore 10.00
- Apertura mostre ed esposizioni.
 - Apertura angolo con dolci alla zucca, cicchetteria ed enoteca.
- Ore 12.00
- Apertura stand enogastronomico con specialità a base di zucca e non solo... pizzeria, cicchetteria con enoteca e fornito angolo con dolci alla zucca.

Ore 12.00

- **PRANZO PIZZA DI BENEFICENZA A FAVORE DI ACLICOOP**

La Pro Loco in questa occasione destinerà una parte dei proventi dimostrando vicinanza e impegno congiunto.

- Ore 15.00
- Dimostrazione di intaglio su zucca.

Ore 17.00

- **PREMIAZIONE PER LE MIGLIORI ZUCCHE IN CONCORSO.**

Ore 18.30

- **PRE-SERATA ZUMBA!**

Dimostrazione a cura del gruppo Zumba Fitness Scaltenigo di Davide Lamberti, istruttore qualificato ZIN.



- Ore 19.00
- Apertura stand enogastronomico con specialità a base di zucca e non solo... pizzeria, cicchetteria con enoteca e fornito angolo con dolci alla zucca.

- Ore 21.00
- **MUSICA A 360° CON DJ NICK**
anni 80/90/2000



INGRESSO GRATUITO

IL NOSTRO PROSSIMO APPUNTAMENTO

11ª CORRI CON LA BEFANA 6 GENNAIO 2025

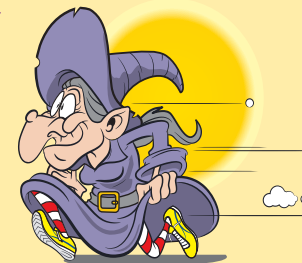

in collaborazione con



MANIFESTAZIONE PODISTICA NON COMPETITIVA
CON PERCORSI VARI PER GRANDI E PICCINI



Salzano (Ve) - Via Diaz 2 - Tel. 3314008784
pescherieperlamar@gmail.com

Hai una perdita in casa? No Panic! 329 4559036



SG IDRO ASSISTANCE di Silvestrini Giovanni



- Ricerca perdite occulte: idrico sanitario, riscaldamento e gas
- Mappatura tubazioni
- Videospesioni
- Analisi termografiche
- Assistenza e manutenzione caldaie



**Cartolibreria L'Eliotecnica
di Gambaro Gianluca**

Tel/Fax 041437640

Cell/Whatsapp 3339140362

E-mail: eliotecnica-salzano@libero.it

 L'eliotecnica cartolibreria

*Fotocopie Black e Color,
Servizio Email, Stampe,
Scansioni e Fotocopie
di Grandi Formati,
Plastificazioni, Servizio Fax,
Timbri e Targhe,
Rilegatura Spirali Plastica e Metallo
Rilegature Tesi di Laurea
Articoli Regalo, Libri*

*insieme
andiamo lontano*

*io, te e
il mondo...*



AGENZIA VIAGGI "Io, te e il mondo..."

Via XXV Aprile 62 - Robegano Salzano (Ve)

Tel. 041.8770440 - Fax 041.482840 - www.ioteeilmondoviaggi.it



Vanuzzo Moreno

Panificio Pasticceria

Le Nostre Specialità

*Panettoni - Focacce e Colombe - Dolci Artigianali
Pane Biscotto - Pizze - Dolci su ordinazione*

Specialità alla Zucca

Salzano (Ve) - Via Roma, 134 - Tel. 041.437007



CasadiPasta®

*Raccogliamo i prodotti della terra,
trasformandoli
in piaceri per i sensi*

Via Volpere, 23 - Santa Giustina (BL)

Tel. 0437 858643

www.casadipasta.it

CMB è CentroMarca Banca



Message pubblicitario con finalità promozionale

CentroMarca Banca è la banca
del territorio, vicina alle persone
e attenta alla sostenibilità.



CENTROMARCA BANCA
credito cooperativo di treviso e venezia
GRUPPO BCC ICCREA



Banca CMB
GRUPPO BCC ICCREA

Festa della
Zucca

Salzano

Aree
Darcheggi