



Comune di Salzano

BANDO CONTRIBUTI SPESE SCOLASTICHE A.S. 2024/2025



**DAL 01.10.2024
AL 31.12.2024
(ore 12:00)**

**esclusivamente
tramite
SPORTELLO
TELEMATICO**

CHI PUO' FARE RICHIESTA?

- STUDENTI RESIDENTI NEL COMUNE DI SALZANO
- ISCRITTI ALLA SCUOLA PRIMARIA O SECONDARIA DI PRIMO GRADO NELL' A.S. 2024/2025
- STUDENTI CHE APPARTENGONO AD UN NUCLEO FAMILIARE CON ISEE MINORENNI IN CORSO DI VALIDITA' NON SUPERIORE AD € 15.748,78 (coincidente con l'ISEE ordinario qualora il nucleo familiare non si trovi nelle casistiche dell' art. 7 del DPCM 159/2013)
- NON AVER BENEFICIATO DI ALTRI CONTRIBUTI EROGATI PER LE STESSSE FINALITA' DAL COMUNE O ALTRI ENTI

VALORE ISEE

- da € 0,00 a € 10.632,94
- da € 10.632,95 a € 15.748,78

IMPORTO SPETTANTE

- € 200,00
- € 150,00

SPESE AMMESSE

**-SPESE MENSA SCOLASTICA SPESE CANCELLERIA,
CARTOLERIA, MATERIALE SCOLASTICO**

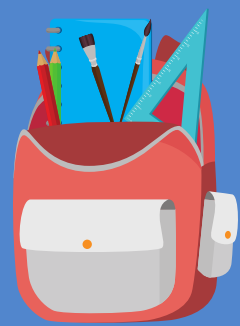

Per informazioni
Ufficio Istruzione 041 5709743
istruzione@comune.salzano.ve.it